

Sayı: 17812098-TİM.AKİB.GSK.UYG.2023/1088-3958
Konu: TOKI Saha İç Dolum Operasyonlarının Ter6'ya Aktarılması

Mersin, 21/08/2023

Sayın Üyemiz,

Mersin Uluslararası Liman İşletmeciliği A.Ş.'den alınan 18.08.2023 tarihli yazıda; depremden bu yana limanda yaşanan kapasite sıkıntılarını azaltmak, CFS operasyonlarını daha verimli şekilde sürdürebilmek için alınan tedbirler ve devam eden Kapılar projesinin planlamasına uygun olarak hali hazırda TOKI (MIP Kara Terminali) sahasında gerçekleştirilen Mermer, maden ve türevi yük cinslerinin konteyner iç dolum operasyonlarının 21.08.2023 itibariyle yazı ekinde açık adresi ve görseli iletilen TER-6 sahasında GDA statüsünde olmayan işaretli alanda gerçekleştirilmeye başlanacağı ifade edilmektedir.

Bu çerçevede, Konteyner İç Dolum Talep (ARF05) Oluşturma süreçleri için Mersin Uluslararası Liman İşletmeciliği A.Ş. Müşteri Hizmetleri departmanından veya aşağıda yer alan linkten detaylı bilgi alınabilecektir.

<https://mipdestek.zendesk.com/hc/tr/articles/360021449839-Konteyner-%C4%B0%C3%A7-Dolum-Talep-Olu%C5%9Fturma-ARF05->

Bilgilerini rica ederim.

Dr. Osman ERŞAHAN
Genel Sekreter Yrd.

EK: Ter-6 Adres.pdf

Terminal 6 (Ter-6) Adres/ Address:

Civanyaylađı Mah. 24417 No:11A Akdeniz Mersin

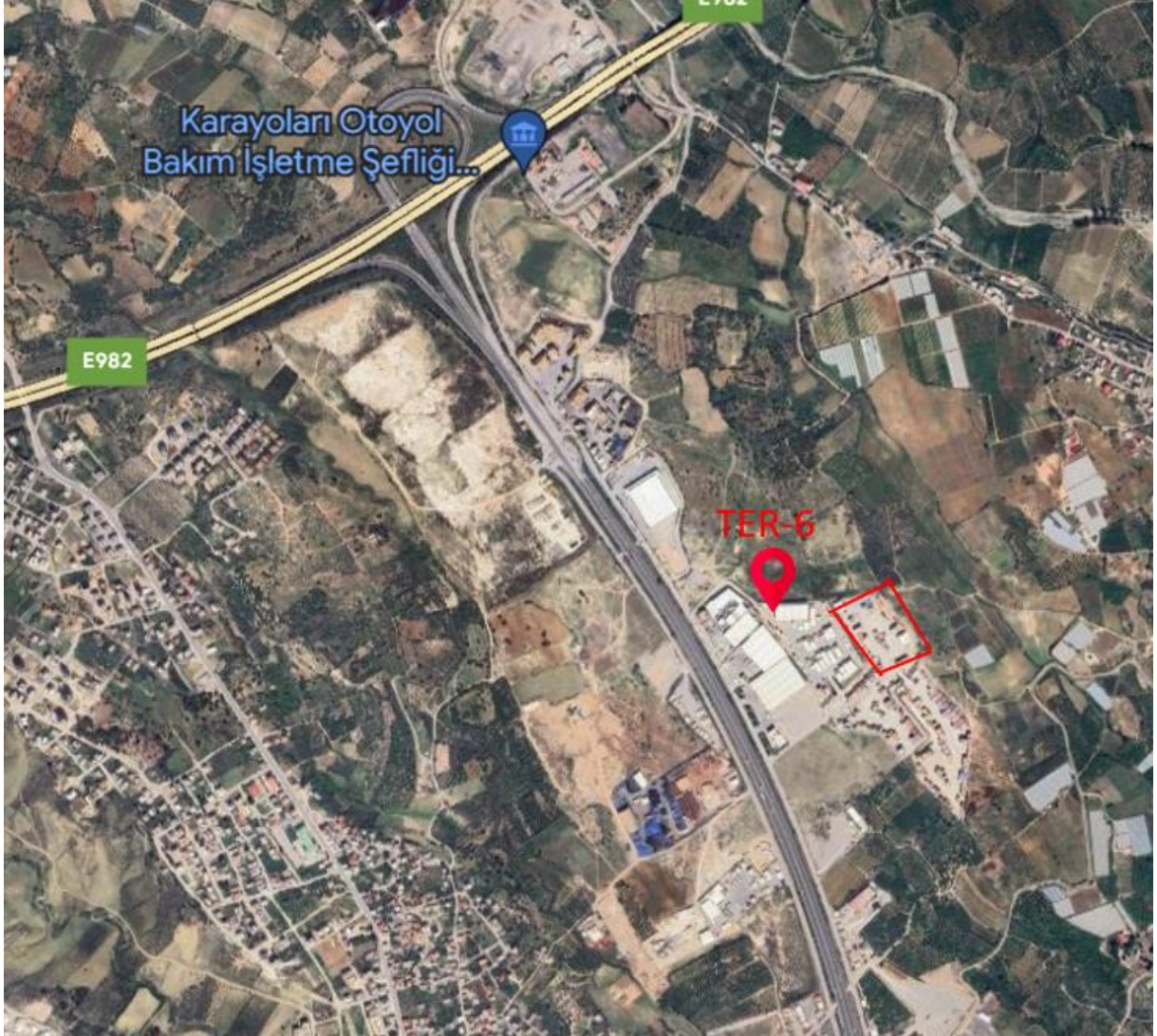

Tasnif Dışı | Kişisel Veri İçermez - Public | No Personal Information